Polo Tecnologico e BHS - Sezione DD

Scala 1 : 50

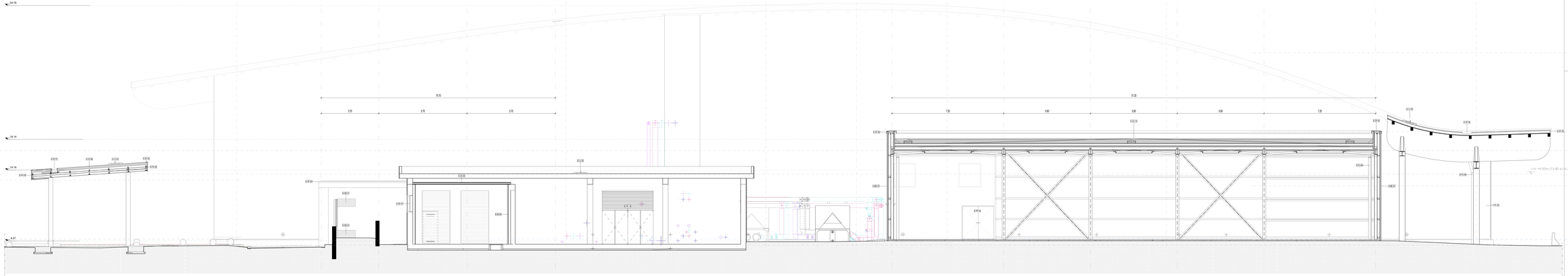

Polo Tecnologico e BHS - Sezione CC

Scala 1 : 50

PARTIZIONI VERTICALI		PARTIZIONI ORIZZONTALI		INFISSI	
ME	MURATURE ESTERNE	**PT**	PAVIMENTI	**PI**	PORTE INTERNE
MI	MURATURE INTERNE	**MS**	MASSETTI	**PE**	PORTE ESTERNE
DI	DIVISORI	**PN**	PAVIMENTI ESTERNI	**FI**	FINESTRE INTERNE/ESTERNE
PA	PANNELLI	**CO**	COPERTURE	**LU**	LUCERNARI
PL	PLACCATURE	**CONTROSOFFITTI**		**FC**	FACCIATE CONTINUE
PV	PARETI VETRATE	**CS**	CONTROSOFFITTI		
RI	RIVESTIMENTI	**VL**	VELETTE		

ALTRI ELEMENTI

RN	RINGHIERE BALAUSTRE CORRIMANI	**AR**	ARREDI	**BR**	PARACOLPI
PU	PLUVIALI / GRONDAE CANALINE	**SC**	SCALE (Fortana)	**SO**	SOGLIE
SA	SANITARI	**OP**	OPERE PREFABBRICATE	**OF**	OPERE IN FERRO
		VE	AIUOLE / ALBERI	**LV**	TATTILIMAPRE

FINITURE

B - Zocolino:

B01 Rivestimento ceramico posteriore all'interno dei locali
B02 Battiscopa ceramico in lastra grès porcellanato effetto pietra a listelle lucida - H 100 mm
B03 Battiscopa ceramico in lastra grès porcellanato effetto cemento a listelle lucide - H 100 mm
B04 Battiscopa ceramico in lastra grès porcellanato effetto cemento a listelle opaca - H 100 mm
B05 Battiscopa ceramico in lastra grès porcellanato effetto cemento a listelle lucide - H 100 mm
B06 Rivestimento ceramico esterno

M - Finitura Verticale:

M14 Parete in calcestruzzo + intonaco lavabile per interni
M41 Parete in mattonella in legno trattato con cocciolato - H 120 mm
M42 Parete in cartongesso
M43 Rivestimento ceramico in lastra grès porcellanato effetto pietra a listelle chiare - Dim. 120x60 cm
Rc01 Non area pertinente finitura esterna

C - Controsoffitto:

C01 Non area pertinente
C02 Soffitto aggiunto - Larghezza 60 mm
C03 Soffitto in cartongesso - Larghezza 60 mm
C12 Soffitto Ribbed Alluminio preverniciato - Dim. variabile
C13 Soffitto Ribbed Alluminio preverniciato - Dim. variabile
C14 Soffitto Ribbed Alluminio preverniciato - Dim. 600x1200 mm
Rc01 Non area pertinente finitura esterna

P - Finitura Orizzontale:

P14 Pavimento ceramico in lastra grès porcellanato effetto pietra a listelle lucida - Dim. 120x60 cm
P15 Pavimento ceramico in lastra grès porcellanato effetto cemento a listelle lucide - Dim. 120x60 cm
P16 Pavimento ceramico in lastra grès porcellanato effetto pietra a listelle chiare - Dim. 120x60 cm
P17 Pavimento ceramico in lastra grès porcellanato effetto pietra a listelle chiare - Dim. 120x60 cm
P18 Pavimento ceramico in lastra grès porcellanato effetto pietra a listelle lucide - Dim. 120x60 cm
P19 Pavimento ceramico in lastra grès porcellanato effetto pietra a listelle lucide - Dim. 120x60 cm
Rc01 Non area pertinente finitura esterna

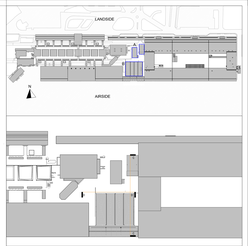

LEGENDA GRAFICA

- 0.00 — QUOTA FINITO PIANTA
- 0.00 — QUOTA FINITO SEZIONE
- ASSE STRUTTURALE
- 00 — DIMENSIONE LINEARE
- LINEA DOGANALE
- 0.5% — LINEA DI PENDENZA
- XXX XXX — Nome Locale; 00 — Numero Locale; 0.0 — Area; 0.0 — Altezza non definita; 0 — Finitura Locale
- 0.0 0.0 — ETICHETTA PORTE dimensione netta
- 0.0 — ETICHETTA MURI
- INDICAZIONE INGRESSO
- N — INDICAZIONE NORD
- Gli elementi campiti in arancione sono previsti in progetto ma esclusi in appalto.
- **Area non soggetta ad intervento** Area non oggetto dell'intervento (all'interno in appalto)
- **Area a rustico** Locali consegnati a rustico
- **Pavimentazione esistente** Area non oggetto dell'intervento, in appalto

CAPOSALDO FISSO

CAPOSALDO FISSO: N/S 4307454.7332; E/O 667968.9811; QUOTA ALTIM. 9.00

DISPOSITIVI DI SICUREZZA

- G.U.V.01 PUNTO DI AGGANCIO ESTREMITÀ
- G.U.V.02 PUNTO DI AGGANCIO
- G.U.V.03 FUNE IN ACCIAIO
- G.U.V.04 PUNTO DI AANCORAGGIO
- G.U.V.00 PUNTO DI AGGANCIO DI ANCORAGGIO

N.B. Per la definizione di tutti gli elementi strutturali ed impiantistici si rimanda ai relativi elaborati

0 5m 25m 50m

ENAC

Ente Nazionale per l'Aviazione Civile

AEROPORTO CIVILE DI LAMEZIA TERME (CZ)

SACAL

LOTTO L1 - Sviluppo aerostazione passeggeri
CUP - H84J22000230005

LOTTO L2 - Interventi per la security e la digitalizzazione
CUP - H86J22000280002

LOTTO L6 - Potenziamento delle reti di sottoservizi e impianti tecnologici
CUP - H84J22000300002

PROGETTO ESECUTIVO

LOTTO 1

ARCHITETTURA - STATO DI PROGETTO - AMBITO 03

Polo Tecnologico e BHS - Sezioni CC-DD

GRUPPO DI PROGETTAZIONE
Raggruppamento Temporaneo di Professionisti

Direttore Tecnico Responsabile integrazione specialistiche: Ing. Filippo Ruocco
Direttore Tecnico Responsabile Progettazione Ferrovia: Ing. Alessandro Cancellieri
Direttore Tecnico Responsabile Progettazione Impianti: Ing. Antonio Tripodi
CQP: Arch. Raffaele Trombetta

Direttore Tecnico: Ing. Gianbattista Picardi
Progettazione Specialistica Impianti: Ing. Antonio Tripodi
P.I. Daniele Tripodi
Ing. Domenico Trombetta

AERTEC
Direttore tecnico: Ing. Alessandro Cotta Ramusino Lopez
Coordinatore progettazione: Ing. Pedro Tarca Catalano

VALLE 3.0
Direttore tecnico: arch. Costanzo Volo
Coordinatore progettazione: arch. Marta Carrilla Valle
arch. Leonardo Giovannini

incide
Direttore tecnico e progettazione strutture: Ing. Giovanni Ferraro
Coordinatore progettazione strutture: Ing. Matteo Pagnoni

CODICE ELABORATO										REVISIONE		
Fase	Lotto	Ambito	Disciplina	Tipo	Numero	Rev	Scala	M.		M.	Data	Descrizione
R	L1	03	ARC	SZ	03	A	1:50					
NOME FILE:	R03SPJL01-03-ARC-SZ-03-A.dwg									REDAZIONE:		W.G. VALLE 3.0

Visto dal Committente: **Società Aeroportuale Calabrese S.p.A.**

AVANZAMENTO FASE/NTE PARTE DEL PROGETTO	IL RESPONSABILE DEL PROCEDIMENTO	IL POST VOLDER DI AREA
Consegna esecutiva di Fase/ne (Progetto Esecutivo - 1/3 LOTTO)	Ing. Ferdinando Salerno	OPERATORI ECONOMICI RAGGRUPPATI: Direttore Tecnico Responsabile Integrazione Specialistiche: Ing. Filippo Ruocco; Direttore Tecnico Responsabile Progettazione Ferrovia: Ing. Alessandro Cancellieri; Direttore Tecnico Responsabile Progettazione Impianti: Ing. Antonio Tripodi; Direttore Tecnico: Ing. Gianbattista Picardi; Progettazione Specialistica Impianti: Ing. Antonio Tripodi; P.I. Daniele Tripodi; Ing. Domenico Trombetta; PM PROGETTAZIONE: Ferdinando Salerno

Approvazione **ENAC**